



## > Pièces à joindre impérativement au dossier

### Dossier d'inscription :

- 1 C.V et 1 lettre de motivation
- 1 photocopie de tous vos diplômes (si diplômes)
- Le dernier certificat de travail (pour les personnes ayant déjà travaillées)
- 1 photo d'identité récente (3,5 x 4 cm)

### Dossier administratif :

- 1 copie de la carte d'identité Nationale ou passeport en cours de validité
- La copie de l'attestation (Sécurité sociale, MSA...), en cas de perte, vous pouvez récupérer ce document au bureau de la CPAM la plus proche
- La copie de l'attestation de recensement ou du certificat individuel de participation à l'appel de préparation à la défense pour les personnes âgées de moins de 26 ans
- La photocopie du permis de conduire (si titulaire du permis)
- 6 timbres au tarif prioritaire en vigueur
- 1 Relevé d'Identité Bancaire original et au nom du stagiaire
- 1 chèque de 45 € de frais d'équipements à l'ordre de l'Agent comptable de l'EPLEFPA
- 1 chèque de 150 € de frais d'inscription UNIQUEMENT pour le Congé Individuel de Formation

## > Si vous êtes demandeur d'emploi

Numéro d'identifiant Pôle Emploi : .....

### Autres statuts

Prenez contact avec le CFPPA.UFA

## > Comment se loger et se restaurer ?

- Le CFPPA.UFA possède un centre d'hébergement ouvert du lundi au vendredi
- La restauration est accessible du lundi au vendredi midi

Pour les tarifs d'hébergement et de restauration, veuillez consulter le site internet du CFPPA.UFA

• Aménagements Paysagers

• Maraîchage biologique

• Grandes cultures/Elevage

• Apiculture

• Gestion et Soins des Arbres

• Golfs et terrains de sport

• Education canine

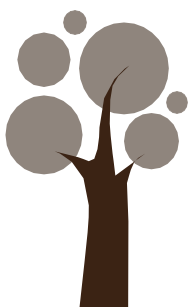

Le CFPPA.UFA est fermé durant les périodes de Noël et une période de l'été (renseignez-vous pour les dates précises).